"ТАСДИКЛАЙМАН"

Хоразм вилояти Урганч тумани
хокими ўринбосари

"КЕЛИШИЛДИ"

Хоразм вилояти Урганч тумани
ободонлаштириш бошкармаси
бошлиги

"КЕЛИШИЛДИ"

"Хоразм минтакавий йўлларга
бюртмачи хизмати" ДМ
директори

И.Сапаев

"КЕЛИШИЛДИ"

Хоразм вилояти Урганч тумани
"Бакайлар" МФЙ раиси

Д.Худайберганова

"КЕЛИШИЛДИ"

Ташаббускор

Х.Курбонов

Урганч туман Бакайлар махалласининг Навнихол 1-2-4-5 йўлаклари ҳамда Оташин кўчаларига 1436 метр авфалт копламаси ётказиш ишларини амалга ошириш.

-Участок №1 Оташин кучаси ПК0+00 дан ПК2+30 гача
-Участок №2 Оташин кучаси ПК0+00 дан ПК1+75 гача
-Участок №3 Навнихол кучаси ПК0+00 дан ПК2+32 гача
-Участок №4 Навнихол кучаси ПК0+00 дан ПК1+72 гача

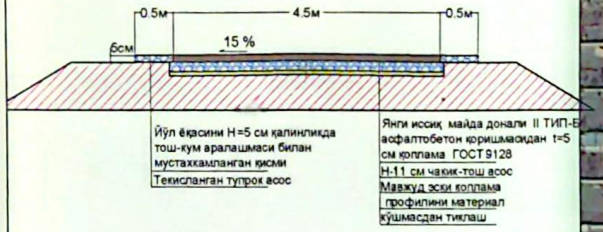

-Участок №6 Навнихол кучаси ПК0+00 дан ПК2+00 гача
-Участок №7 Навнихол кучаси ПК0+00 дан ПК1+68 гача
-Участок №8 Навнихол кучаси ПК0+00 дан ПК1+69 гача
-Участок №9 Навнихол кучаси ПК0+00 дан ПК3+80 гача

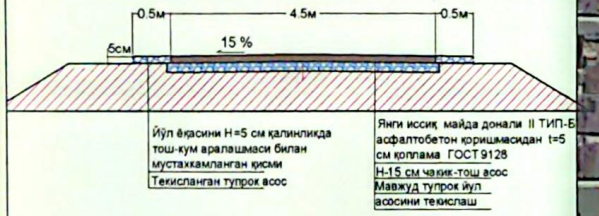

-Участок №5 Навнихол кучаси ПК0+00 дан ПК2+24 гача

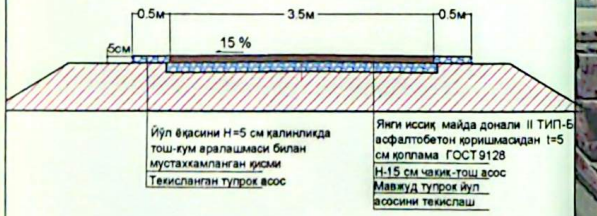

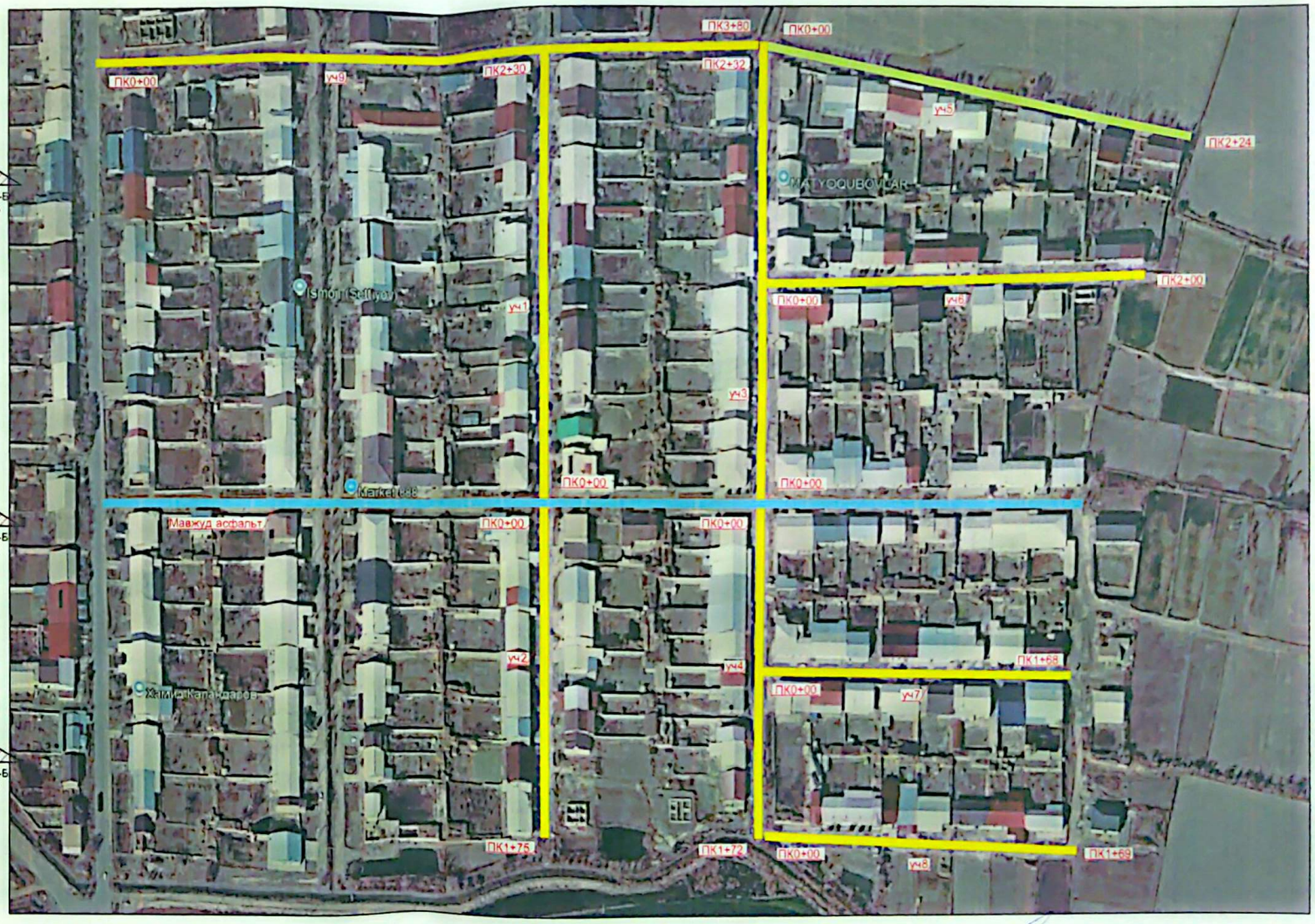

-Участок №1 Оташин кучаси (В=4.5 м. L=230 м.)
-Участок №2 Оташин кучаси (В=4.5 м. L=175 м.)
-Участок №3 Навнихол кучаси (В=4.5 м. L=232 м.)
-Участок №4 Навнихол кучаси (В=4.5 м. L=172 м.)
-Участок №5 Навнихол кучаси (В=3.5 м. L=224 м.)
-Участок №6 Навнихол кучаси (В=4.5 м. L=200 м.)
-Участок №7 Навнихол кучаси (В=4.5 м. L=168 м.)
-Участок №8 Навнихол кучаси (В=4.5 м. L=169 м.)
-Участок №9 Навнихол кучаси (В=4.5 м. L=380 м.)

ЛБМ М.Матякубов

Сканировано с CamScanner